

令和3（2021年）  
年度

## 事業報告書

特定非営利活動法人MAMA-PLUG

## 1 事業の成果

令和3年度(2021年度)も令和2年度に続きコロナ禍にあり、オンライン講座を中心としたアクティブ防災講座を通して、防災啓発活動を実施した。

3年目となる東京都の防災プロジェクト「パパママ東京ぼうさい出前教室」は昨年に続き、全講座をオンライン講座で、東京都内前期43件、後期44件全87件の講座を担当した。

さらに平塚市と市民提案型協働事業も最終年度となる今年も、感染予防対策をしっかりとした上で全9回の防災講座を実施した。

また、東京都令和3年帰宅困難者対策に関する事業者向け動画制作検討会議や非常時における児童館の活動に関する調査研究などに検討委員として参加し、生活者視点での意見を提案した。

企業との取り組みは、昨年度に引き続き、こくみん共済coop（旧全労済）、junior株式会社、パルシステムの組合員様向けなどとオンラインを中心とした講座を実施した。新規についてもオンライン講座を中心に、イオンリテール株式会社やパナソニック株式会社と防災啓発に関する活動を実施した。

広報活動としては企業向けに防災の連載や雑誌やメディアの取材対応を30件以上担当した。昨年度より継続してインスタグラムを活用した防災グッズの紹介を定期的実施した。さらに今年は動画作成も行いyoutubeに定期的アップし、防災ポーチの紹介動画は2000回以上の再生を記録した。

ファシリテーター養成事業においても、昨年度に引き続き勉強会を定期的にオンラインで実施した。新規講座や専門性を高めた講座、新しい取り組みをするためにメンバーを5つのチームに分け、それぞれが自主的に打ち合わせを重ね、勉強会にて提案を行った。毎年行っている各ファシリテーターと個人面談を実施し、それぞれのキャリアの方向性についてすり合わせを行った。また、オンラインを駆使しての情報交換をするなどそれぞれの活動の支援を行った。

## 2 事業の実施に関する事項

## (1) 特定非営利活動に係る事業

(事業費の総費用【 8,956 】千円)

| 定款に記載された事業名       | 事業内容  | 日時   | 場所                | 従事者人数 | 受益対象者範囲                   | 受益対象者人数 | 事業費(千円) |
|-------------------|---|--|-------------------|-------|---------------------------|---------|---------|
| 自助力のエンパワメントに関する事業 | ファシリテーターとして事業に携われる人材の育成<br>メンバーの意志確認と目標設定のための個人面談の実施<br>防災知識や意識を高める | 2021年<br>7/2, 5, 8, 9,<br>14, 16日<br>5/23, 9/25, | Zoom<br>オンラインにて実施 | 2名    | MAMA-PLUGの防災活動に興味ある女性、大学生 | 14名     | 100     |

|                |   |   |                |  |                             |                       |  |
|----------------|---|---|----------------|--|-----------------------------|-----------------------|--|
|                | ための勉強会の実施<br>各グループでの自主勉強会の実施  | 11/24,2/26<br>2週間に1回程度実施                | 5名<br>5名       |  |                             |                       |  |
| 自助防災の啓発に関する事業  | 男女共同参画の視点での防災の啓発と推進<br>アクティブ防災講座(防災ピクニック含)<br>パパママ東京ぼうさい在宅出前教室<br>防災に関する取材対応                    | ※別紙01講座一覧参照<br>※別紙02参照<br>※別紙04取材対応一覧参照 | 7名<br>4名<br>5名 | 子育て層を中心とした同講座において防災取組みが必要な層、自治会、園・学校、企業等 | アクティブ防災422名<br>パパママ防災1,021名 | 1,865<br>6,085<br>298 |  |
| 互助のネットワークを築く事業 | 自助、共助、公助が連携するための、地域防災プロジェクト<br>平塚市協働事業防災講座<br>東京都令和3年帰宅困難者対策に関する調査検討会議<br>非常時における児童館の活動に関する調査研究 | ※別紙03参照                                 | 3名<br>1名<br>1名 | 子育て層を始め、地域防災に関心のある行政、避難所運営会議等            |                             | 526<br>50<br>30       |  |

(2) その他の事業

(事業費の総費用【 711 】千円)

| 定款に記載された事業名         | 事業内容                       | 日時                            | 場所              | 従事者人数    | 事業費(千円) |
|---------------------|----------------------------|-------------------------------|-----------------|----------|---------|
| ① 商品の企画開発に関する事業     | (株)ニチイ学館 会員向け防災カレンダー、コラム制作 | コラム毎月発行<br>毎月発行<br>奇数月に2ヶ月分発行 | ネット配信<br>従業員へ配布 | 1名<br>1名 | 711     |
| ② 商品の製造・販売に関する全ての事業 | なし                         |                               |                 |          |         |

## 2021年（R3年度）アクティブ防災講座一覧表

| NO | 実施日        | 形式    | 主催/共催                                | 参加人数   |
|----|------------|-------|--------------------------------------|--------|
| 1  | 2021/4/3   | 対面講座  | 平塚青年会議所（平塚JC） 湘南ジャーナル                | 30     |
| 2  | 2021/5/16  | オンライン | 東京ガスコミュニケーションズ マンション講座@元住吉           | 5      |
| 3  | 2021/6/11  | オンライン | J.UNION キヤノンメディカルシステムズ労働組合           | 15     |
| 4  | 2021/6/20  | オンライン | ニチイ学館労働組合員オンラインセミナー                  | 15     |
| 5  | 2021/7/1   | オンライン | 全労済 ユーコープ静岡                          | 20     |
| 6  | 2021/7/26  | オンライン | パルシステム千葉                             | 18     |
| 7  | 2021/8/7   | 対面講座  | さいたま市南区役所総務課                         | 5      |
| 8  | 2021/8/20  | オンライン | パルシステム山梨                             | 24     |
| 9  | 2021/9/17  | オンライン | パルシステム埼玉                             | 22     |
| 10 | 2021/9/9   | 対面講座  | 千代田区男女共同参画センターMIW(株)社会構造研究所          | 15     |
| 11 | 2021/12/12 | 講座    | 神奈川県足柄上郡開成町 企画総務部安全防災課               | 70     |
| 12 | 2021/5/30  | オンライン | J.UNION スバル労働組合                      | 2      |
| 13 | 2021/6/12  | オンライン | イオンリテール株式会社                          | 10     |
| 14 | 2021/6/28  | オンライン | 全労済 生協ひろしま                           | 18     |
| 15 | 2021/9/5   | 講座    | 港区赤坂地区防災講座 1（ダイナックス都市環境研究所）          | 15     |
| 16 | 2021/9/10  | 講座    | 国分寺市立本多公民館                           | 12     |
| 17 | 2021/10/17 | 講座    | 港区赤坂地区防災講座 2（ダイナックス都市環境研究所）          | 18     |
| 18 | 2021/12/5  | 講座    | 港区赤坂地区防災講座 3（ダイナックス都市環境研究所）          | 16     |
| 19 | 2021/12/12 | 講座    | 神奈川県足柄上郡開成町 企画総務部防災安全課               | 50     |
| 20 | 2021/11/5  | 講座    | パーソルテンプスタッフ株式会社 江東区男女共同参画推進センター内 研修室 | 12     |
| 21 | 2021/9/11  | 講座    | 所沢市男女共同参画推進センターふらっと                  | 12     |
| 22 | 2022/2/1   | オンライン | 神奈川県保育士会                             | 1500対象 |
| 23 | 2022/7/00  | 講座    | さいたま市桜区役所総務課                         | 10     |
| 24 | 2021/11/13 | オンライン | すみだネット                               | 8      |
|    |            |       |                                      |        |

2021年（R3年度）東京パパママぼうさい出前教室一覧表

<前期>

<後期>

| NO | 開催日時             | 参加者名               | NO | 開催日時             | 参加者名                     |
|----|------------------|--------------------|----|------------------|--------------------------|
| 1  | 2021/6/19 11:00  | 中野ママパパ             | 44 | 2021/11/6 10:00  | 渋谷区立常盤松小学校PTA            |
| 2  | 2021/6/23 10:00  | 文教大学付属幼稚園 父母の会     | 45 | 2021/11/7 10:00  | フランスシティたまひよサークル          |
| 3  | 2021/6/25 10:30  | 後楽幼稚園 こうらく会        | 46 | 2021/11/13 10:00 | 足立区五反野保育園                |
| 4  | 2021/7/3 14:00   | 南馬込第二保育園           | 47 | 2021/11/13 10:00 | ひなぎく保育園 ひなぎくひろば育児講座      |
| 5  | 2021/7/10 10:00  | 城山保育園南山            | 48 | 2021/11/13 20:00 | 社会福祉法人虹旗社 杉並保育園          |
| 6  | 2021/7/10 16:30  | 加平小学校PTA           | 49 | 2021/11/17 10:00 | 下落台みどり幼稚園母の会             |
| 7  | 2021/7/13 10:30  | 生活クラブ子育て広場ふらんこ粕谷   | 50 | 2021/11/21 10:00 | 上小岩小学校                   |
| 8  | 2021/7/15 18:00  | 狛江市立藤塚保育園          | 51 | 2021/11/22 14:00 | 社会福祉法人二葉保育園 ファミリーホームしろやま |
| 9  | 2021/7/17 19:00  | 新田保育園保護者の会         | 52 | 2021/11/24 10:30 | 墨田区立立花幼稚園                |
| 10 | 2021/7/18 10:30  | 蕨之内小学校PTA          | 53 | 2021/11/24 16:00 | ゆかりん下目黒保育園               |
| 11 | 2021/7/19 10:00  | 光明幼稚園              | 54 | 2021/11/26 10:30 | 武蔵野東第二幼稚園                |
| 12 | 2021/7/25 10:30  | 備災ママラボ             | 55 | 2021/11/28 10:00 | 台東区ママパパ防災セミナー企画          |
| 13 | 2021/7/27 12:30  | 弁護士ママパパ業まり         | 56 | 2021/11/28 15:00 | 小島町子供会                   |
| 14 | 2021/8/1 10:00   | 蒲田本町保育園 父母の会       | 57 | 2021/12/4 10:00  | 鎌倉区立北町西小学校 文化委員          |
| 15 | 2021/8/3 14:00   | 羽村たつの子保育園          | 58 | 2021/12/4 14:00  | 北三谷小学校 学年委員              |
| 16 | 2021/8/7 10:00   | しなほたちあい            | 59 | 2021/12/11 10:00 | 子育てステーション桜新町             |
| 17 | 2021/8/7 10:00   | 日本プレイセンター協会        | 60 | 2021/12/11 14:00 | 龜青小学校PTA                 |
| 18 | 2021/8/8 14:00   | 関前南小学校PTA          | 61 | 2021/12/11 19:00 | おてかけひろばSHIP              |
| 19 | 2021/8/9 14:00   | 墨田区立フレンドリープラザ立川児童館 | 62 | 2021/12/18 11:30 | ミアヘルサ保育園ひびき上島            |
| 20 | 2021/8/17 10:00  | 清瀬三小防災グループ         | 63 | 2021/12/21 10:00 | 東京都北区立さくらだこども園PTA        |
| 21 | 2021/8/17 19:00  | NPO法人きよせラボ         | 64 | 2021/12/22 10:00 | 大和富士幼稚園                  |
| 22 | 2021/8/21 10:30  | ウィズブック保育園武蔵小山パルズ   | 65 | 2022/1/15 10:30  | 生活クラブ子育て広場ふらんこ           |
| 23 | 2021/8/22 10:00  | 滝野川もみじ小おやじの会       | 66 | 2022/1/16 16:00  | マミー保育園                   |
| 24 | 2021/8/29 10:00  | 鶴川北町内会             | 67 | 2022/1/21 20:00  | 清瀬三小PTA                  |
| 25 | 2021/8/29 13:00  | NPO法人楽譜倶楽部 ママ部     | 68 | 2022/1/22 10:00  | 杉並保育園ノラガミ                |
| 26 | 2021/9/4 10:00   | 太陽の子北小岩第二保育園       | 69 | 2022/1/22 10:00  | めろん組                     |
| 27 | 2021/9/4 13:00   | パオパパぼうさい           | 70 | 2022/1/22 15:00  | えーじめーじ                   |
| 28 | 2021/9/5 11:00   | 武蔵野市立千川小学校PTA      | 71 | 2022/1/25 10:30  | 西が丘児童館                   |
| 29 | 2021/9/7 13:30   | 社会福祉法人砂原母の会 そあ保育園  | 72 | 2022/1/28 10:00  | 日暮里幼稚園 成人委員会             |
| 30 | 2021/9/11 10:00  | 三鷹市青少年対策第五地区委員会    | 73 | 2022/2/5 10:30   | ひのか保育園 一時保育 とまり木         |
| 31 | 2021/9/11 14:00  | 八王子市立秋葉台小学校 秋葉会    | 74 | 2022/2/6 10:00   | 江戸川区宇喜田小学校PTA            |
| 32 | 2021/9/11 20:00  | 武蔵野市立境南小学校pta地域防災  | 75 | 2022/2/8 14:00   | 蒲田保育専門学校ふぞく東六郷保育園        |
| 33 | 2021/9/12 10:00  | さくらさくみらい上池袋        | 76 | 2022/2/12 13:30  | 社会福祉法人聖愛学舎 もみの木保育園 若葉台   |
| 34 | 2021/9/12 13:00  | 三鷹市立第二小学校          | 77 | 2022/2/17 10:00  | 杉並区立八成小学校PTA             |
| 35 | 2021/9/16 10:30  | 都立久我山青光学園PTA       | 78 | 2022/2/19 10:30  | 学校法人石井学園 赤羽幼稚園・赤羽こども園    |
| 36 | 2021/9/18 10:00  | 調布城山保育園            | 79 | 2022/2/19 13:30  | 祖師谷保育園分園                 |
| 37 | 2021/9/24 10:30  | 浮間子どもティーンズセンター     | 80 | 2022/2/21 10:30  | コロコロクラブ                  |
| 38 | 2021/9/25 11:00  | 旗の台Bグループ           | 81 | 2022/2/23 10:00  | 緑ヶ丘小PTA                  |
| 39 | 2021/10/13 10:00 | 元加賀幼稚園PTA          | 82 | 2022/2/26 9:30   | 杉並区立馬橋小学校PTA文化委員会        |
| 40 | 2021/10/15 10:45 | いちごルーム             | 83 | 2022/3/2 10:15   | 脱孤育てしゃべり場                |
| 41 | 2021/10/16 13:00 | 祖師谷保育園分園           | 84 | 2022/3/5 10:30   | 国分寺市ぶんちっち                |
| 42 | 2021/10/17 10:00 | グリーンコートレジデンス自治会    | 85 | 2022/3/5 15:00   | たまがわいち・にい・さん             |
| 43 | 2021/10/23 10:30 | うらら保育園 子育てひろば からこる | 86 | 2022/3/6 10:30   | 足立区生涯学習センター              |
|    |                  |                    | 87 | 2022/3/6 13:00   | プラザ元加賀管理組合               |
|    |                  |                    |    |                  | 全台計参加者人数 1,021名（子どもを含めず） |

## 2021年（R3年度）平塚協働事業防災講座一覧表

| NO | 実施日        | 講座名                     |
|----|------------|-------------------------|
| 1  | 2022/5/24  | 妊産婦向けセミナー①（知識編）         |
| 2  | 2022/5/25  | 防災講座勉強会講師料              |
| 3  | 2022/6/15  | 子どものいる家庭のための防災セミナー（座学編） |
| 4  | 2022/6/22  | 防災ピクニック研修会講師料           |
| 5  | 2022/6/30  | 妊産婦向けセミナー①（実践編）         |
| 6  | 2022/7/20  | 子どものいる家庭のための防災セミナー（WS編） |
| 7  | 2022/10/19 | 防災ピクニック                 |
| 8  | 2022/10/30 | 妊産婦向けセミナー②（実践編）         |
| 9  | 2022/11/20 | 防災ピクニック②                |

2021年（R3年度）取材・監修対応一覧表

| NO | 依頼者                                   | 媒体名                                  |
|----|---------------------------------------|--------------------------------------|
| 1  | 株式会社 主婦の友社暮らしの防災バイブル                  | 暮らしの防災バイブル                           |
| 2  | 株式会社広真 株式会社エスジェイビー                    | サニクリーンアカデミー 連載全4回                    |
| 3  | 株式会社スパイスボックス                          | 株式会社スパイスボックス                         |
| 4  | 株式会社 ダイナックス                           |                                      |
| 5  | バルシステム WEB動画講座                        |                                      |
| 6  | 東京都令和3年帰宅困難者対策に関する調査検討会議 1            | 東京都 社会システム株式会社                       |
| 7  | ヤフー株式会社 メディア統括本部 コンテンツ本部 個人PF編集部      | 「Yahoo! ニュース個人」                      |
| 8  | J.UNION (ニチイ学館)コラム7月                  |                                      |
| 9  | 株式会社マガジンハウス クロワッサン編集部                 | クロワッサン編集部                            |
| 10 | 株式会社AIMY ママキャン                        |                                      |
| 11 | J.UNION (ニチイ学館)コラム8月カレンダー-9.10月       | J.UNION (ニチイ学館)コラム7月カレンダー-9.10月      |
| 12 | 株式会社こどもりびんぐ あんふあん                     | あんふあん 9.10月合併号                       |
| 13 | 東京都令和3年帰宅困難者対策に関する調査検討会議 2            | 東京都 社会システム株式会社                       |
| 14 | パナソニック ビジネスサービス株式会社 「全日本私立幼稚園PTAしんぶん」 |                                      |
| 15 | CChannel株式会社                          | mamatas(ママタス)                        |
| 16 | CBCテレビ 報道部                            |                                      |
| 17 | 学研プラス 書籍制作協力費                         |                                      |
| 18 | 一般社団法人家の光協会 編集本部                      | JA機関紙                                |
| 19 | J.UNION (ニチイ学館)カワチ薬品マンガ 第3弾           |                                      |
| 20 | 株式会社学研プラス (スリーシーズン)                   | 学研「りんごちゃんのおけいこラボ」                    |
| 21 | 株式会社広真 株式会社エスジェイビー 2回目                | サニクリーンアカデミー 連載2回                     |
| 22 | J.UNION (ニチイ学館)コラム9.10月カレンダー-11.12月   |                                      |
| 23 | 株式会社ダイナックス都市環境研究所                     | 令和3年度 「第1回非常時における児童館の活動に関する調査・研究委員会」 |
| 24 | 東京都令和3年帰宅困難者対策に関する調査検討会議 3            | 東京都 社会システム株式会社                       |
| 25 | 株式会社ダイナックス都市環境研究所                     | 令和3年度 「第2回非常時における児童館の活動に関する調査・研究委員会」 |
| 26 | 文化放送                                  |                                      |
| 27 | J.UNION (ニチイ学館)コラム・カレンダー HP掲載用 19本    |                                      |
| 28 | 光文社 STORY                             | 取材打診                                 |
| 29 | 株式会社KADOKAWA                          | 「Concent」 オウンドメディア                   |
| 30 | 東京都令和3年帰宅困難者対策に関する事業者向け動画制作検討会議 1-3   |                                      |
| 31 | 株式会社ダイナックス都市環境研究所                     | 令和3年度 「第3回非常時における児童館の活動に関する調査・研究委員会」 |

# Youtubeへアップした動画一覧

2021年(R3年)度

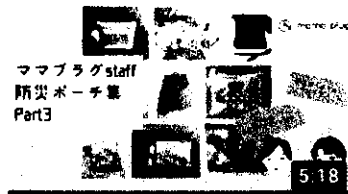

ママプラグスタッフ  
防災ポーチ集  
Part3

8 回視聴・5 時間前

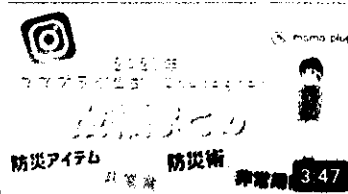

ママプラグ公式Instagram  
2021年投稿まとめ

12 回視聴・2 週間前

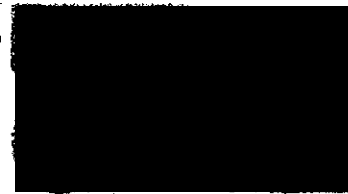

ちょっとマネしてみたい赤  
ちゃん向け防災グッズ「使い...

24 回視聴・1 か月前



【書籍紹介】家族と自分の命  
をつなぐ最新常識 今どき防...

34 回視聴・1 か月前



防災と明かりPart2「災害時  
に癒しとなる明かりとは？」

77 回視聴・2 か月前

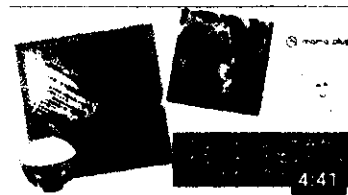

ちょっとマネしてみたいお気  
に人気の防災グッズ「ハイ...

70 回視聴・2 か月前



ちょっとマネしてみたいお気  
に人気の防災グッズ「折り...

129 回視聴・3 か月前



ママプラグスタッフ防災ポー  
チ集part2

973 回視聴・3 か月前



ちょっとマネしてみたいお気  
に人気の防災グッズ「すて...

227 回視聴・3 か月前



【書籍紹介】子育て中のすべ  
ての家庭に届けたい！「子...

85 回視聴・4 か月前



防災と明かりPart1「災害時  
にどのような明かりがある...

172 回視聴・4 か月前

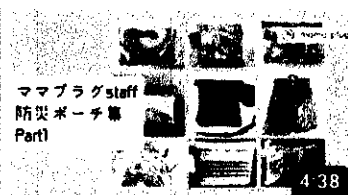

ママプラグスタッフ防災ポー  
チ集part1

2044 回視聴・5 か月前



ちょっとマネしてみたいお気  
に人気の防災グッズ「かわ...

191 回視聴・5 か月前



ちょっとマネしてみたい非常  
食こだわりレシピ「アルフ...

89 回視聴・6 か月前

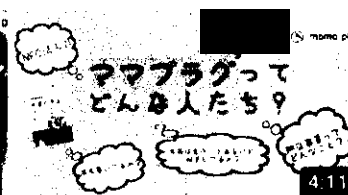

【団体紹介】ママプラグって  
どんな人たち？

84 回視聴・6 か月前

2021年度 活動計算書(その他事業がある場合)

特定非営利活動法人 MAMA-PLUS

(単位:円)

| 科目                            | 特定非営利活動に係る事業 |                   | その他事業   |                | 合計                |
|-------------------------------|--------------|-------------------|---------|----------------|-------------------|
|                               | 金額           | 小計・合計             | 金額      | 小計・合計          |                   |
| <b>[A] 経常収益</b>               |              |                   |         |                |                   |
| 1 受取会費                        |              | 80,000            |         | 0              | 80,000            |
| 正会員受取会費                       | 40,000       |                   | 0       |                |                   |
| 賛助会員受取会費                      | 40,000       |                   | 0       |                |                   |
| 2 受取寄附金                       |              | 0                 |         | 0              | 0                 |
| 受取寄附金                         |              |                   |         |                |                   |
| 施設等受入評価益                      |              |                   |         |                |                   |
| 3 受取助成金等                      |              | 528,066           |         | 0              | 528,066           |
| 受取助成金                         | 528,066      |                   | 0       |                |                   |
| 4 事業収益                        |              | 7,040,826         |         | 648,982        | 7,689,808         |
| 講座事業収益                        | 7,040,826    |                   |         |                |                   |
| 制作事業収益                        |              |                   | 446,500 |                |                   |
| 販売事業収益                        |              |                   | 202,482 |                |                   |
| 事業収益                          |              |                   |         |                |                   |
| 5 その他の収益                      |              | 5,170             |         | 0              | 5,170             |
| 受取利息                          | 39           |                   |         |                |                   |
| 雑収益                           | 5,131        |                   |         |                |                   |
| <b>経常収益計</b>                  |              | <b>7,652,062</b>  |         | <b>648,982</b> | <b>8,301,044</b>  |
| <b>[B] 経常費用</b>               |              |                   |         |                |                   |
| 1 事業費                         |              |                   |         |                |                   |
| (1) 人件費                       |              | 0                 |         | 0              | 0                 |
| 給料手当                          |              |                   |         |                |                   |
| 役員報酬                          |              |                   |         |                |                   |
| 退職給付費用                        |              |                   |         |                |                   |
| 福利厚生費                         |              |                   |         |                |                   |
| (2) その他経費                     |              | 8,956,197         |         | 711,888        | 9,668,085         |
| 委託料                           | 3,153,213    |                   | 618,390 |                | 3,771,603         |
| 謝金                            | 5,212,244    |                   | 0       |                | 5,212,244         |
| 印刷製本費                         | 25,051       |                   | 4,418   |                | 29,449            |
| 旅費交通費                         | 36,976       |                   | 2,744   |                | 39,720            |
| 通信運搬費                         | 240,194      |                   | 42,388  |                | 282,582           |
| 消耗品費                          | 180,964      |                   | 25,754  |                | 206,718           |
| 租税公課                          | 9,690        |                   | 1,710   |                | 11,400            |
| 雑会費                           | 1,110        |                   | 197     |                | 1,307             |
| 支払手数料                         | 18,973       |                   | 2,555   |                | 21,528            |
| 図書購入費                         | 0            |                   | 0       |                | 0                 |
| 交際費                           | 0            |                   | 0       |                | 0                 |
| 会場費                           | 73,399       |                   | 12,954  |                | 86,353            |
| 減価償却費                         | 4,403        |                   | 778     |                | 5,181             |
| <b>事業費計</b>                   |              | <b>8,956,197</b>  |         | <b>711,888</b> | <b>9,668,085</b>  |
| 2 管理費                         |              |                   |         |                |                   |
| (1) 人件費                       |              | 110,000           |         | 0              | 110,000           |
| 役員報酬                          | 110,000      |                   |         |                |                   |
| 給料手当                          |              |                   |         |                |                   |
| 退職給付費用                        |              |                   |         |                |                   |
| 福利厚生費                         |              |                   |         |                |                   |
| (2) その他経費                     |              | 27,879            |         | 4,916          | 32,795            |
| 印刷製本費                         | 1,317        |                   | 232     |                | 1,549             |
| 旅費交通費                         | 818          |                   | 144     |                | 962               |
| 通信運搬費                         | 12,641       |                   | 2,230   |                | 14,871            |
| 消耗品費                          | 7,680        |                   | 1,355   |                | 9,035             |
| 租税公課                          | 510          |                   | 90      |                | 600               |
| 雑会費                           | 58           |                   | 10      |                | 68                |
| 支払手数料                         | 761          |                   | 134     |                | 895               |
| 図書購入費                         | 0            |                   | 0       |                | 0                 |
| 交際費                           | 0            |                   | 0       |                | 0                 |
| 会場費                           | 3,863        |                   | 681     |                | 4,544             |
| 減価償却費                         | 231          |                   | 40      |                | 271               |
| <b>管理費計</b>                   |              | <b>137,879</b>    |         | <b>4,916</b>   | <b>142,795</b>    |
| <b>経常費用計</b>                  |              | <b>9,094,076</b>  |         | <b>716,804</b> | <b>9,810,880</b>  |
| <b>当期経常増減額 [A]-[B]・・・①</b>    |              | <b>-1,442,014</b> |         | <b>-67,822</b> | <b>-1,509,836</b> |
| <b>[C] 経常外収益</b>              |              |                   |         |                |                   |
| 固定資産売却益                       |              |                   |         |                |                   |
| 過年度損益修正益                      |              |                   |         |                |                   |
| <b>経常外収益計</b>                 |              | <b>0</b>          |         | <b>0</b>       | <b>0</b>          |
| <b>[D] 経常外費用</b>              |              |                   |         |                |                   |
| 固定資産売却損                       |              |                   |         |                |                   |
| 災害損失                          |              |                   |         |                |                   |
| 過年度損益修正損                      |              |                   |         |                |                   |
| <b>経常外費用計</b>                 |              | <b>0</b>          |         | <b>0</b>       | <b>0</b>          |
| <b>当期経常外増減額 [C]-[D]・・・②</b>   |              | <b>0</b>          |         | <b>0</b>       | <b>0</b>          |
| <b>繰越剰余金等・・・③</b>             |              |                   |         |                |                   |
| <b>税引前当期正味財産増減額 ①+②+③・・・④</b> |              | <b>-1,442,014</b> |         | <b>-67,822</b> | <b>-1,509,836</b> |
| 法人税、住民税及び事業税・・・⑤              |              |                   |         |                | 70,005            |
| 前期繰越正味財産額・・・⑥                 |              |                   |         |                | 2,852,921         |
| <b>当期繰越正味財産額 ④-⑤+⑥</b>        |              |                   |         |                | <b>1,273,090</b>  |



## 2021年度 貸借対照表

特定非営利活動法人 MAMA-PLUG

(単位:円)

| 科                  | 目                                | 金額         | 小計・合計            |
|--------------------|----------------------------------|------------|------------------|
| <b>【A】資産の部</b>     |                                  |            |                  |
| 1                  | 流動資産                             |            |                  |
|                    | 現金預金                             | 2,581,410  |                  |
|                    | 未収金                              | 373,174    |                  |
|                    | 棚卸資産                             | 10,296     |                  |
|                    | 流動資産合計・・・①                       |            | 2,964,880        |
| 2                  | 固定資産                             |            |                  |
|                    | (1)有形固定資産                        |            |                  |
|                    | 車両運搬具                            |            |                  |
|                    | 什器備品                             | 256,306    |                  |
|                    | (2)無形固定資産                        |            |                  |
|                    | ソフトウェア                           |            |                  |
|                    | 借地権                              |            |                  |
|                    | (3)投資その他の資産                      |            |                  |
|                    | 敷金                               |            |                  |
|                    | 長期貸付金                            |            |                  |
|                    | 固定資産合計・・・②                       |            | 256,306          |
|                    | <b>【A】資産合計 ①+②</b>               |            | <b>3,221,186</b> |
| <b>【B-1】負債の部</b>   |                                  |            |                  |
| 1                  | 流動負債                             |            |                  |
|                    | 未払金                              | 1,936,671  |                  |
|                    | 預り金                              | 11,435     |                  |
|                    | 流動負債合計・・・③                       |            | 1,948,106        |
| 2                  | 固定負債                             |            |                  |
|                    | 長期借入金                            |            |                  |
|                    | 退職給付引当金                          |            |                  |
|                    | 固定負債合計・・・④                       |            | 0                |
|                    | <b>負債合計 ③+④</b>                  |            | <b>1,948,106</b> |
| <b>【B-2】正味財産の部</b> |                                  |            |                  |
|                    | 前期繰越正味財産額                        | 2,852,921  |                  |
|                    | 当期正味財産増減額                        | -1,579,811 |                  |
|                    | <b>正味財産合計</b>                    |            | <b>1,273,080</b> |
|                    | <b>【B】負債及び正味財産合計 【B-1】+【B-2】</b> |            | <b>3,221,186</b> |

## 2021年度 財産目録

特定非営利活動法人 MAMA-PLUG

(単位:円)

| 科                               | 目           | 金額        | 小計 | 合計               |
|---------------------------------|-------------|-----------|----|------------------|
| <b>【A】 資産の部</b>                 |             |           |    |                  |
| <b>1 流動資産</b>                   |             |           |    |                  |
|                                 | 現金預金        |           |    |                  |
|                                 | 手元現金        | 0         |    |                  |
|                                 | みずほ銀行普通預金   | 2,554,405 |    |                  |
|                                 | 三井住友銀行普通預金  | 27,005    |    |                  |
|                                 | 未収金         |           |    |                  |
|                                 | 講座事業未収金     | 180,300   |    |                  |
|                                 | その他の未収金     | 192,874   |    |                  |
|                                 | 棚卸資産        |           |    |                  |
|                                 | 販売用寄附物品     | 10,296    |    |                  |
| <b>流動資産合計・・・①</b>               |             |           |    | <b>2,772,006</b> |
| <b>2 固定資産</b>                   |             |           |    |                  |
| <b>(1) 有形固定資産</b>               |             |           |    |                  |
|                                 | 車両運搬具       |           |    |                  |
|                                 | 事業用車両       |           |    |                  |
|                                 | 什器備品        |           |    |                  |
|                                 | パソコン        | 256,306   |    |                  |
| <b>(2) 無形固定資産</b>               |             |           |    |                  |
|                                 | ソフトウェア      |           |    |                  |
|                                 | オペレーションシステム |           |    |                  |
|                                 | 文書編集ソフト     |           |    |                  |
|                                 | 借地権         |           |    |                  |
| <b>(3) 投資その他の資産</b>             |             |           |    |                  |
|                                 | 敷金          |           |    |                  |
|                                 | 長期貸付金       |           |    |                  |
| <b>固定資産合計・・・②</b>               |             |           |    | <b>256,306</b>   |
| <b>【A】 資産合計 ①+②</b>             |             |           |    | <b>3,028,312</b> |
| <b>【B-1】 負債の部</b>               |             |           |    |                  |
| <b>1 流動負債</b>                   |             |           |    |                  |
|                                 | 未払金         |           |    |                  |
|                                 | 3月分謝金       | 1,866,671 |    |                  |
|                                 | 未払法人税等      | 70,000    |    |                  |
|                                 | 預り金         |           |    |                  |
|                                 | 源泉徴収税       | 11,435    |    |                  |
| <b>流動負債合計・・・③</b>               |             |           |    | <b>1,948,106</b> |
| <b>2 固定負債</b>                   |             |           |    |                  |
|                                 | 長期借入金       |           |    |                  |
|                                 | 退職給付引当金     |           |    |                  |
| <b>固定負債合計・・・④</b>               |             |           |    | <b>0</b>         |
| <b>【B-1】 負債合計 ③+④</b>           |             |           |    | <b>1,948,106</b> |
| <b>【B-2】 正味財産合計 【A】 - 【B-1】</b> |             |           |    | <b>1,080,206</b> |

## 令和3年度 (2021年) 年間役員名簿

(前事業年度において役員であったことがある全員の氏名及び住所又は居所並びにこれらの者についての前事業年度における報酬の有無を記載した名簿)

特定非営利活動法人MAMA-PLUG

### 1 確認事項 (法第20条及び第21条を確認の上、チェックを入れてください。)

以下の役員には、欠格事由者が含まれません。(法第20条関係)

各役員について、親族の規定に違反していません。(法第21条関係)

### 2 役員一覧

|    | 役名<br>どちらかに○   | (フリガナ)  | 前事業年度内の<br>就任期間 | 報酬を受けた期間<br>(該当者のみに記入) |
|----|----------------|---------|-----------------|------------------------|
|    |                | 氏名      |                 |                        |
| 1  | ○ <b>理事</b> 監事 | オギノ キヨシ | 2020年4月1日       | 年 月 日                  |
|    |                | 荻野 潔    | ~<br>2021年3月31日 | ~<br>年 月 日             |
| 2  | ○ <b>理事</b> 監事 | トミカワ マミ | 2020年4月1日       | 年 月 日                  |
|    |                | 富川 万美   | ~<br>2021年3月31日 | ~<br>年 月 日             |
| 3  | ○ <b>理事</b> 監事 | コグレ ユミコ | 2020年4月1日       | 年 月 日                  |
|    |                | 小暮 裕美子  | ~<br>2021年3月31日 | ~<br>年 月 日             |
| 4  | ○ <b>理事</b> 監事 | ミヤマルミユキ | 2020年4月1日       | 年 月 日                  |
|    |                | 宮丸 みゆき  | ~<br>2021年3月31日 | ~<br>年 月 日             |
| 5  | 理事 ○ <b>監事</b> | フジオカヒサシ | 2020年4月1日       | 年 月 日                  |
|    |                | 藤岡 比左志  | ~<br>2021年3月31日 | ~<br>年 月 日             |
| 6  | 理事・監事          |         | 年 月 日           | 年 月 日                  |
|    |                |         | ~<br>年 月 日      | ~<br>年 月 日             |
| 7  | 理事・監事          |         | 年 月 日           | 年 月 日                  |
|    |                |         | ~<br>年 月 日      | ~<br>年 月 日             |
| 8  | 理事・監事          |         | 年 月 日           | 年 月 日                  |
|    |                |         | ~<br>年 月 日      | ~<br>年 月 日             |
| 9  | 理事・監事          |         | 年 月 日           | 年 月 日                  |
|    |                |         | ~<br>年 月 日      | ~<br>年 月 日             |
| 10 | 理事・監事          |         | 年 月 日           | 年 月 日                  |
|    |                |         | ~<br>年 月 日      | ~<br>年 月 日             |

### 社員名簿（社員のうち10人以上の者の名簿）

特定非営利活動法人MAMA-PLUG

|    | 氏名     |            |
|----|--------|------------|
| 1  | 富川 万美  | [Redacted] |
| 2  | 小暮 裕美子 |            |
| 3  | 宮丸 みゆき |            |
| 4  | 森 民子   |            |
| 5  | 富川 健太郎 |            |
| 6  | 杉本 菜美  |            |
| 7  | 杉本 可古  |            |
| 8  | 升田康一   |            |
| 9  | 升田春子   |            |
| 10 | 宮丸 和成  |            |
| 11 | 荻野 潔   |            |
| 12 |        |            |